



AMEPLAN e UNIMED fazem campanha de arrecadação de medicamentos

AMEPLAN e UNIMED Planalto Médio realizam uma grande mobilização para receber doação de medicamentos e distribuir para cidades mais atingidas pelas enchentes no Rio Grande do Sul.

Diante do quadro de enchentes que atinge o Rio Grande do Sul, a AMEPLAN e a UNIMED Planalto Médio, estão realizando campanha junto aos médicos de Passo Fundo e região, para arrecadar medicamentos, a fim de que sejam destinados aos municípios mais atingidos pelos alagamentos.

Esta iniciativa visa organizar e facilitar o fluxo de doações de medicamentos para os municípios impactados, garantindo que as necessidades básicas de saúde sejam atendidas, evitando que doações sem a devida organização se tornem mais um transtorno nestes momentos de dificuldade.

Pgs. 04 e 05



SBU On the Road em Passo Fundo

A Sociedade Brasileira de Urologia (SBU) – Regional Rio Grande do Sul – realizou na sede da AMEPLAN, em Passo Fundo, um evento destinado a médicos urologistas, com demonstrações cirúrgicas em diferentes tecnologias utilizadas na medicina e simpósios sobre os principais avanços científicos na área.

Pg. 09



Virgilio Sacchini palestrou na AMEPLAN

O evento marcou a criação do Departamento de Mastologia. Conferência com o Dr. Virgilio Sacchini M.D. – Professor of Surgery, Weill Medical College, Cornell University de New York, EUA, ocorreu no auditório da AMEPLAN. Ele esteve pela primeira vez em Passo Fundo.

Pg. 12



Parabéns

AOS ANIVERSARIANTES NOSSOS
VOTOS DE FELICIDADES!



ameplan
associação médica do planalto

JUNHO

- | | |
|---|--|
| 02 - Renato Danilo Peccin
Rogério Tadeu Tumelero
Táisa Blum Lopes | 17 - Diogenes Luis Basegio
Miguel Duda Schmitz |
| 03 - Eduardo Gayger Muller | 18 - Alexandra Oro Gregianin
Fábio Batistella |
| 04 - Berenice Maria Nacul de Miranda
Daniel Gobbi | Jaderson Wollmeister |
| 06 - José Osvaldo Drum
Paulo Ceratti de Azambuja | 19 - Caroline Inês Risson
Karen Oppermann Lisboa |
| 08 - Nero Silva de Castro | 21 - Luiz Aquino Teixeira Kurtz |
| 09 - Pérsio Ramon Stobbe | 25 - Luis Alberto Santanna de Moraes |
| 11 - André Roberto Lupatini | 26 - Gláucia Sarturi Tres
Marcos Ceita Nunes
Milton Leonardo Lenzi Bergamo
Ornella Sari Cassol
Tiago Scherer |
| 13 - Bernardo Dias Tams | 30 - Lucio Ernesto G. Do Nascimento
Odilon Ferreira Dornelles |
| 14 - Marcos Dal Vesco Neto | |
| 15 - Everton de Lima
Mariângela Vianna Pecly
Paulo Sérgio Zittlau | |
| 16 - José Ribamar F. Saraiva Junior | |

JULHO

- | | |
|---|---|
| 01 - Lucas Duda Schmitz
Sebastião M. G. Vidal Filho
Thais Rohde Pavan | João Batista Machado Giongo |
| 03 - Rodrigo Mazoco Borges | 21 - Albino Júlio Sciesleski |
| 05 - João Manuel Pereira Sasso
Priscilla de Almeida Jorge | 22 - Adriana Eli Beck |
| 06 - Cláudio Roberto Coracini | 23 - Júlia Cremona Cadore |
| 10 - Alexandre Bueno da Silva | 24 - José Emílio Mendes Lima |
| 11 - Cristovam Pan
Luiz Maurício Beltrame | 26 - Aiglou Moura Simas Neto
Aldo Paza Junior
Dante Oliviera Heckler |
| 13 - Carine Lima Borghetti | 27 - Elaine Schroder Santos
Érico Adalberto Linden
Luiz Carlos Leite Pfluck |
| 15 - Afonso Heckler
Raísa Schutz Maran | 28 - Cláudio Fernando Goelzer Filho
Jair Luiz Guarienti |
| 19 - Rodrigo Ughini Villarroel
Pedro Matheus Damiani Ferrarin | 29 - Delmar Hansen |
| 20 - Flávio Korb | 31 - Julmar Ignácio Biancini |

AGOSTO

- | | |
|---|---|
| 01 - Aventino Alfredo Agostini
Hugo Roberto Kurtz Lisboa | 25 - Clodoaldo Oliveira da Silva
Gaston Endres |
| 03 - Mateus Picada Correa | Mateus Breitenbach Scherer |
| 07 - Adriana Pandolfo
Fabiana Piovesan | 26 - Fabiano Fernandes Vieira
Sérgio Arruda Júnior |
| 09 - Flávia Pereira Reginatto grazziotin | 27 - Rafaela Lazzari Pietroski |
| 12 - Rodrigo Arnold Tisot | 28 - Luiz Carlos Trombini |
| 14 - Betty Rose Menegol Bassani
Ercília Maria Faccenda | 31 - João Marcus do Prado
Marcelo Pimentel |
| 23 - Rafaela Moura Batesini | Moriei Fernando Dalçoquo |

SETEMBRO

- | | |
|---|--|
| 01 - Leandro Kruel do Nascimento Filho
Paulo Roberto Weinert | Gabrielle Senter
Omar Toufic Mounzer |
| 03 - Cristiane da Silva R. de Araújo
Daniele Gehlen Klaus
Júnior Grandi | 14 - Laura Zanella Caús |
| 04 - Luiz Carlos Manzato
Ramir Luan Perin | 15 - Carlos Augusto Scussel Madalosso
Fernando Boscatto |
| 06 - Edison Luis Covatti | 17 - Rosemar Stefenon |
| 08 - Antero Camisa Júnior
Rudah Jorge | 19 - Bibiana Callegaro Fortes |
| 10 - Natasha de Jesus Balen Carazzo
Tercildo Knop | 21 - Claucir Antônio Tamagno |
| 11 - Marcos Paulo Dozza | 22 - Leonardo Quadros da Paixão
Luiz Roberto Rovaris |
| 13 - André Kuhn | 26 - Vanderlei Magalhães da Silveira |
| | 27 - Luiz Antônio Lucca |
| | 28 - Ivanise Liane Dressler |

Diretoria Ameplan Gestão 2024/2026

Presidente	Ornella Sari Cassol
Dir. Administrativo	Francisco Madalosso de Bittencourt
Dir. Financeiro	Geraldo Scussel
Dir. Relações Públicas e Sociais	Laura Zanella Caús
Dir. Científico	Jorge Roberto Marcante Carlotto
Dir. Normas	Nicolas Almeida Leal da Silva
Dir. Exercício Profissional	Sabine Braga Chedid
Dir. Assuntos Comunitários	Jaber Nashat de Souza Saleh
Conselho Editorial	Laura Zambonato Costamilan
Conselho Editorial	Melissa Thiesen Tumelero
Conselho Editorial	Natasha de Jesus Balen Carazzo

Departamentos de Especialidades

Alergia e Imunologia: Daniele Comin da Costa e Debora Corazza Biazin
Anestesiologia: Alcides D'artagnan Bueno Nunes
Angiologia e Cirurgia Vascular: Mateus Picada Correa
Cardiologia: Elias Sato de Almeida e Luiz Carlos Pereira Bin
Cirurgia Geral: Aiglou Moura Simas Neto e Marcos Dal Vesco Neto
Cirurgia Plástica: Junior Grandi
Coloproctologia: Ramir Luan Perin
Dermatologia: Flávia Pereira Reginatto Grazziotin e Juliana Mazzoleni Stramari
Endocrinologia: Pérsio Ramon Stobbe
Gastroenterologia: Angelina Dantas Costa e Pedro Matheus Damiani Ferrarin
Ginecologia e Obstetrícia: Jéssica Zandona
Mastologia: Diogenes Luis Basegio e Rafael Ribeiro Martini
Medicina do Trabalho: Ricardo Presotto
Medicina do Sono: Lílcia Helena de Britto Medeiros E Tiago Teixeira Simon
Nefrologia: Natalia Bassani Schuch
Oftalmologia: Priscilla de Almeida Jorge
Oncologia: Felipe Thomé dos Santos e Marina Ractz Bueno
Ortopedia e Traumatologia: Marcos Ceita Nunes e Diego da Silva Collares
Otorrinolaringologia: Lílcia Helena de Britto Medeiros E Bibiana Callegaro Fortes
Pediatria: Cristina de Oliveira e Mariane Vanzin Boeira
Psiquiatria: Juliano Szulc Nogara
Urologia: Gabriel Weiss e Mauro Ghedini Costa
Radiologia e Diagnóstico por Imagem: Marcelo Ribeiro e Robson Rottenfusser
Reumatologia: Thais Rohde Pavan

MENSAGEM DA PRESIDENTE

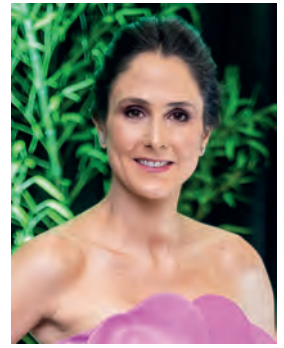

Prezados colegas

Estamos vivendo tempos difíceis diante das enchentes que atingiram o nosso Rio Grande do Sul. Nós da AMEPLAN estamos buscando fazer nossa parte para auxiliar os irmãos gaúchos atingidos pelas águas. Desenvolvemos em parceria com a UNIMED Planalto Médio, uma campanha de arrecadação de medicamentos.

Milhares de medicamentos foram doados e entregues na sede de nossa AMEPLAN onde com apoio de colegas médicos e de estudantes, integrantes das Ligas de Medicina, fizeram a triagem e depois o encaminhamento para a população das cidades mais atingidas.

Nosso agradecimento a todos que apoiaram e participaram desta campanha, em especial dos médicos Jéssica Zandona (AMEPLAN), Giovana Vaccaro (UNIMED), Lucas Manfron e Vinicius Dal Maso que auxiliaram na coordenação.

Tivemos a ilustre presença em nossa associação do Professor Virgilio Sacchini M.D. – Professor of Sugery, Weill Medical College, Cornell University de New York, EUA, que esteve pela primeira vez em Passo Fundo.

Este evento marcou a criação do Departamento de Mastologia da AMEPLAN, sob a coordenação dos médicos mastologistas Diógenes Basegio e Rafael Martini.

Importantes eventos estão ocorrendo em Passo Fundo com o apoio da AMEPLAN. Cumprimentos aos organizadores e participantes do Congresso de Cardiologia CICOR e do SBU On the Road que ocorreu em Passo Fundo, na sede da nossa AMEPLAN.

Seguimos trabalhando para a realização do Jantar Baile do Médico deste ano que marcará os 30 anos da AMEPLAN. Além da estruturação da festa estamos buscando apoio de patrocínios e já agradecemos pela receptividade que estamos recebendo de parte das empresas em vários segmentos da cidade. Também estamos focados na realização do Simpósio de Inovação Médica, que ocorrerá paralelo a FEITCH, em outubro deste ano.

Mais uma vez renovamos o convite aos colegas médicos e médicas que ainda não são associados, para que se associem à AMEPLAN e desta forma fortaleçam nossa representatividade da classe médica junto à comunidade.

Ornella Cassol

absoluta
ESTÉTICA E NUTRIÇÃO

Aqui prezamos por um atendimento seguro, humanizado e especializado.

SEGURANÇA E BEM ESTAR PARA O SEU Pós-operatório

- Elimina dores e desconfortos
- Previne a formação de fibrose
- Melhora a cicatrização
- Evita edemas prolongados

Pré | Intra | Pós-operatório Cirurgico

Agende sua Consulta:

(54) 9 9935 5331
absolutaestetica_

Xv de Novembro, nº 200, sala 201, Patio da Xv, Centro Passo Fundo - RS

Destaque Empresarial

Desde 1996 oferecendo SUPRIMENTOS, Computadores e Periféricos. Empresa sempre presente no Destaque Empresarial O Nacional.

Obrigado pela Preferência. Precisou? KLM TEM!

3311-6628 | 98127-9001 | klminformatica | www.klminformatica.com.br | Fagundes dos Reis, 636 Passo Fundo/RS

Engeterm
AR CONDICIONADO

WiFi

54. 3313 4514

Entre no clima da melhor tecnologia

AMEPLAN e UNIMED fazem campanha de arrecadação de medicamentos

AMEPLAN e UNIMED Planalto Médio realizam uma grande mobilização para receber doação de medicamentos e distribuir para cidades mais atingidas pelas enchentes no Rio Grande do Sul.

Nos momentos de crise, como desastres naturais, é fundamental unir esforços para oferecer suporte e cuidados às comunidades afetadas.

Uma das formas de ajuda é por meio da doação de medicamentos para o restabelecimento dos tratamentos dos pacientes afetados.

Diante do quadro de enchentes que atinge o Rio Grande do Sul, a AMEPLAN e a UNIMED Planalto Médio, estão realizando campanha junto aos médicos de Passo Fundo e região, para arrecadar medicamentos, a fim de que sejam destinados aos municípios mais atingidos pelos alagamentos.

Esta iniciativa visa organizar e facilitar o fluxo de doações de medicamentos para os municípios impactados, garantindo que as necessidades básicas de saúde sejam atendidas, evitando que doações sem a devida organização se tornem mais um transtorno nestes momentos de dificuldade.

A triagem e organização das medicações recebidas estão sendo feitas na sede da AMEPLAN, com apoio de estudantes das Ligas de Medicina da cidade.

As doações podem ser feitas por organizações não governamentais (ONGs), laboratórios farmacêuticos, distribuidoras de medicamentos e municípios.

Objetivo

É estabelecer fluxo de medicamen-



tos para farmácias públicas de municípios impactados, evitando acúmulo indevido de medicamentos que não serão utilizados ou que não estejam em condições de serem dispensados.

Recebimento e triagem

Na sede da AMEPLAN o trabalho de recebimento, triagem e distribuição dos medicamentos teve a coordenação das

médicas Jéssica Zandona (AMEPLAN), Giovana Vaccaro (UNIMED), Lucas Manfrone e Vinicius DalMaso.

Jessica Zandona relata que as doações são na sua maioria de médicos e médicas da região. Mas também recebemos quantias em depósito bancário, principalmente para compra de insumos hospitalares e medicações injetáveis, que vem sendo as principais

EXPEDIENTE

AMEPLAN – Associação Médica do Planalto
Rua Uruguai, 2001 – Bloco A – CEP 99010-112 – Passo Fundo/RS
Fone/Fax (54) 3311 6322 – (54) 3311 3622
Whatsapp (54) 99688-0181
Expediente: 8 às 11h30 e 13h30 às 17h30
ameplan1@hotmail.com



www.ameplan.com.br

Jornalista: Osvaldir de Souza – RMT 8750
Secretaria da Ameplan: Letícia de Oliveira
* Os artigos publicados neste informativo são de inteira responsabilidade de seus autores.

Impressão: Gráfica Danielli – (54) 3313 6466/ 3045 6466
Periodicidade: Bimestral
Tiragem: 1.000 exemplares



demandas dos municípios afetados. Toda a triagem e catalogação dos medicamentos está sendo feita na AMEPLAN, com a ajuda de estudantes de medicina voluntários e do depósito na Medka no coworking ali na Crediplan.

A ação conta também com a parceria de muitos jipeiros e transportes particulares que vão in loco nas cidades para entregar diretamente aos responsáveis da saúde de cada município, conforme demanda previamente solicitada por eles. Tem ainda a parceria com o centro de distribuição de donati-

vos da UPF, que faz principalmente os envios aéreos.

Ligas de Medicina

O trabalho dos estudantes, integrantes das Ligas de Medicina de Passo Fundo, tem sido muito importante para o recebimento e principalmente a triagem dos medicamentos. A dedicação de todos por vários dias, em mais de um turno, tem possibilitado agilidade no trabalho de seleção da medicação.

Agradecimento

AMEPLAN e UNIMED Planalto Médio agradecem a todos que participam desta ação humanitária e que está auxiliando a população de diversas cidades gaúchas, trazendo um pouco de alento à pessoas que perderam seus bens materiais nas enchentes registradas no Rio Grande do Sul e permitindo o mínimo de acesso à medicação para cuidar de sua saúde.



Dr. Gilberto Vargas - Diretor Técnico Médico - CREMERS 13.180

HOSPITAL DA VISÃO

VISION CARE CENTER

SUBESPECIALIDADES

Córnea e Cirurgia Refrativa

Dra. Caroline Moreira - CREMERS 31.993 - RQE 1.008

Catarata e Cirurgia Refrativa

Dr. Eduardo Müller - CREMERS 35.940 - RQE 28.137

Uveítes e Toxoplasmose Ocular

Dra. Gabrielle Senter - CREMERS 38.733 - RQE 34.414

Lentes de Contato e Ceratocone

Dra. Ivanise Dressler - CREMERS 24.112 - RQE 19.940

Glaucoma

Dr. Julio Somensi - CREMERS 28.530 - RQE 20.577

Oftalmopediatria e Estrabismo

Dra. Monique Avozani - CREMERS 30.219 - RQE 22.986

Plástica Ocular, Órbita e Vias Lacrimais

Dr. Tiago Franco Martins - CREMERS 36.477 - RQE 30.834

Retina e Vítreo

Dr. Tiago Gnocchi da Costa - CREMERS 31.325 - RQE 23.812

(54) 2103.0303

Av. Sete de Setembro, 737 - Passo Fundo/RS

www.hospitaldavisao.med.br

Maio Roxo: estudo aponta que prevalência de doenças inflamatórias intestinais no Brasil aumentou 15% ao ano em 9 anos

Sociedade Brasileira de Coloproctologia alerta para importância do diagnóstico precoce; adolescentes e adultos jovens são os mais atingidos

Com mais de 5 milhões de pessoas acometidas em todo o mundo, as doenças inflamatórias intestinais (DIIs) caracterizam-se pela inflamação do trato gastrointestinal, podendo atingir da boca ao ânus. O maior estudo realizado no Brasil sobre essa temática, com mais de 212 mil pacientes do SUS, apontou que em um período de nove anos a prevalência das doenças inflamatórias intestinais aumentou 15% ao ano, chegando a 100 casos para cada 100 mil habitantes. A maior concentração é registrada nas regiões Sudeste e Sul do Brasil.

De causas ainda totalmente desconhecidas e cura definitiva inexistente até o momento, as DIIs mais comuns são a doença de Crohn e a retocolite ulcerativa. Adolescentes e jovens adultos são os mais afetados pelas DIIs.



Para mais informações acesse:

<https://sbcp.org.br/noticias/maio-roxo-estudo-aponta-que-prevalencia-de-doencas-inflamatorias-intestinais-no-brasil-aumentou-15-ao-ano-em-9-anos/>

Em 19 de maio é celebrado o Dia Mundial das Doenças Inflamatórias Intestinais e, para conscientizar sobre a importância do seu diagnóstico precoce, a Sociedade Brasileira de Coloproctologia (SBCP)

realiza mais uma edição da campanha Maio Roxo. Ao longo do mês, posts e vídeos nas redes sociais (@portaldacoloproctologia) buscam esclarecer as principais dúvidas que envolvem as DIIs.

Assembleia Geral

No dia 08 de maio de 2024 foi realizada Assembleia Geral Ordinária da AMEPLAN com seus associados.

A assembleia ocorreu às 18h30min no anfiteatro da entidade, oportunidade em que foi apresentada a prestação de contas de 2023.

Após a apresentação dos dados pela contadora Valquiria Ferreira, a prestação do exercício de 2023 foi aprovada pelos associados presentes na assembleia.



SAVE the DATE

Dia do Médico 2024

Evento especial em comemoração
aos 30 anos da AMEPLAN.
Prepare-se para uma noite inesquecível.

26/10

Salão Cristal - Clube Comercial
Passo Fundo - RS



30 ANOS DE HISTÓRIAS!

E é por isso que esse ano iremos inovar! E isso só será possível se tivermos o engajamento e participação de todos vocês.

Trazendo a você associado toda beleza, encanto, e conceito do tradicional Baile do Dia do Médico para a dinâmica dos dias atuais.

Será uma noite inesquecível e com um novo formato com atrações para todos os gostos!

Entre as atrações confirmadas estão a Banda Declassic, Grupo da Praça, Raquel Pimentel e DJ Fernando Correia. A decoração será da Maninha, o Buffet de Lisete Biaz e bar de drinks.

A Festa do Dia do Médico de 2024 ocorrerá no dia 26 de outubro, no Salão Cristal do Clube Comercial de Passo Fundo.

ANS - Nº 31.938-4

Unimed 
Planalto Médio/RS

Laboratório Unimed

Excelência em exames preventivos e diagnósticos.

Veja nossas unidades de atendimento:

Unidade Sede

Rua Lava Pés, 1898 - Centro
Segunda a sexta-feira, das 07h às 17h.
Aos sábados das 07h às 12h.

Unidade HSVP Filial

Rua Uruguai, 2050 - Centro
Segunda a sexta-feira, das 07h às 12h e das 13:30h Às 17h.
Aos sábados das 07h às 12h.

Unidade HO

Av. 7 de setembro, 817 - Centro
Segunda a sexta-feira, das 07h às 12h e das 13:30h Às 17h.

 (54) 3317-6300

 @unimedplanaltomedio



Foi realizado em Passo Fundo, dias 19 e 20 de Abril, no Maitá Palace Hotel, o Congresso de Cardiologia CICOR.

Maior evento de cardiologia da região, teve o apoio da AMEPLAN.

O evento contou com palestras de médicos cardiologistas renomados e atuantes em diversas áreas da cardiologia, além de mesa redonda, painel e workshops, proporcionando atualização e troca de conhecimento aos médicos de Passo Fundo e região.

Cumprimentos à comissão organizadora, aos palestrantes, aos patrocinadores e a todos que trabalharam incansavelmente para transformar nosso congresso em um evento de alto nível.

A todos os colegas médicos, enfermeiros e alunos que compareceram ao congresso, o nosso muito obrigado. Sua participação foi muito importante e contribuiu enormemente para tornar este evento grandioso.



Citologia
Anatomopatológico
Imuno-Histoquímica
Biologia Molecular
Congelamento
Revisão de Casos

Diagnósticos em favor da vida, agora também em CHAPECÓ.

Junto à Kozma Medicina Diagnóstica,
Rua São Marcos, 1259, Bairro Santa Maria



Unidade **Passo Fundo 1**



Unidade **Passo Fundo 2**



Unidade **Passo Fundo 3**



Unidade **Passo Fundo 4**



Unidade **Ijuí**



Unidade **Florianópolis/Imunocore**



Unidade **Chapecó**

SBU ON THE ROAD EM PASSO FUNDO



SOCIEDADE BRASILEIRA DE UROLOGIA
Secção Rio Grande do Sul

A Sociedade Brasileira de Urologia (SBU) – Regional Rio Grande do Sul – realizou no final de semana, 26 e 27/4/2024, na sede da AMEPLAN, em Passo Fundo, um evento destinado a médicos urologistas, com demonstrações cirúrgicas em diferentes tecnologias utilizadas na medicina e simpósios sobre os principais avanços científicos na área.

O médico Gabriel Weiss, um dos organizadores do evento disse que é um orgulho para Passo Fundo, segundo polo em saúde no Estado, ter sediado um evento de importância nacional. Durante a sexta e o sábado, foram apresentadas novas técnicas e tratamentos para problemas da próstata.

O evento recebeu profissionais de diversas regiões do Estado e teve cirurgias demonstrativas conduzidas por profissionais de alto nível e debates com troca de informações e conhecimento.



Adriana Petter

CRP 07/05795

PSICÓLOGA

Formação em Psicanálise
Especialização em Terapia Familiar
pela Universidade de Lyon II - França

- Clínica Individual em psicoterapia/psicanálise
- Psicoterapia Familiar
- Intervenções em Empresas Familiares

www.adrianapetter.com.br

Telefone: (54) 99944-4713 e (54) 3311-9298
Rua Teixeira Soares, 1075/502 - Passo Fundo/RS

Aplicativo desenvolvido no UPF Parque cadastra profissionais de saúde para ajudar vítimas das enchentes

Teleatendimento gratuito em diversas especialidades já está disponível para pessoas das áreas atingidas pela maior catástrofe climática da história do RS

Uma plataforma desenvolvida na Universidade de Passo Fundo (UPF) está ajudando as vítimas das enchentes que precisam de atendimento em saúde. O aplicativo eProHealth, criado no mestrado de Computação Aplicada em parceria com uma startup incubada no UPF Parque Científico e Tecnológico, a healthtech VisionnIT, está cadastrando profissionais de todo o Brasil dispostos a prestar atendimento gratuito, e os conectando à população que vive nas regiões atingidas. Até o momento já são mais de cinco especialidades com teleconsulta disponíveis.

O professor da UPF e idealizador do aplicativo, Jeangrei Emanoelli Veiga, explica que o aplicativo foi criado como forma de incentivar o autocuidado e colocar o paciente como protagonista no cuidado da sua saúde. Na última semana, com a catástrofe climática, a prioridade passou a ser buscar profissionais voluntários dispostos a prestar atendimento. "O aplicativo não tem custo para a população. Estamos disponibilizando nossa plataforma de maneira gratuita para os atingidos pelas chuvas que não têm como se deslocar até um posto de saúde", destaca.

Há disponibilidade de consultas nas especialidades de clínica médica, enfermagem, psicologia, nutrição, terapeutas, clínica médica, cardiologia, endocrinologia e metabologia, além de pediatria. Os profissionais cadastrados

são de toda a região do Brasil, mas também do exterior. O agendamento dos horários deve ser feito diretamente no aplicativo. Até o momento, estão disponíveis mais de 1200 horários para atendimento. Os interessados devem procurar por eProHealth na sua loja de app. Os profissionais de saúde interessados podem fazer contato pelo telefone (54) 99150-3831.

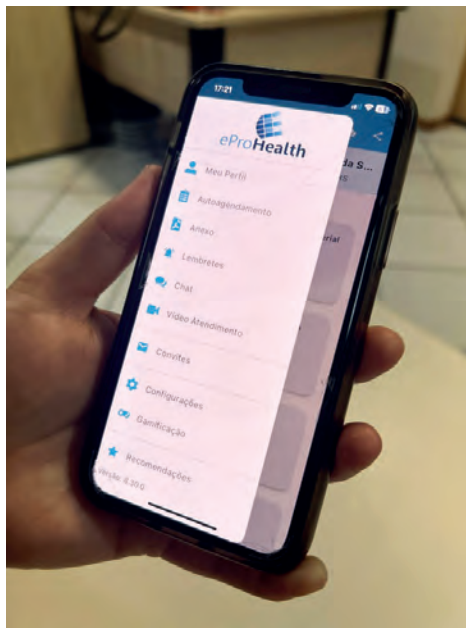
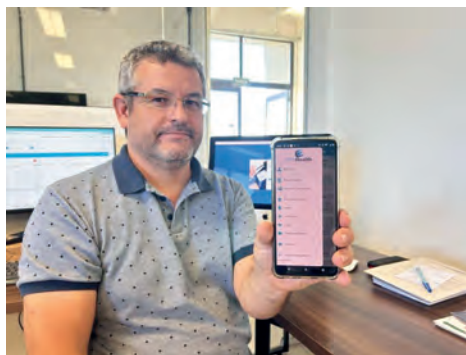

O APP

A plataforma cria um prontuário eletrônico em que o paciente mesmo acessa e faz a inserção dos seus dados médicos, a evolução de tratamentos, alerta de anormalidade e, até mesmo, agendamentos de consultas, exames e procedimentos. Já quando acessado pelos profissionais de saúde e instituições de saúde, o aplicativo permite o acesso aos dados autorizados pelos pacientes, promovendo a conexão das informações e mais precisão nos tratamentos. Além disso, proporciona mais agilidade e redução de custos com ações de telessaúde, como o teleatendimento e telemonitoramento. O programa atende ao conceito de interoperabilidade aplicado pelo Ministério da Saúde em editais de fomento à pesquisa e a inovação na área da saúde, que incentivam empresas a pensarem em ações que visam a integração dos sistemas de saúde.

Por: Assessoria de Imprensa UPF
Fotos: Camila Guedes

ctcan.com.br 54 3311 3361 / Passo Fundo - RS

CRM 0004595/RS

CTCAN - Centro de Tratamento do Câncer

EQUIPE MULTIDISCIPLINAR PARA O ACOMPANHAMENTO DO PACIENTE ONCOLÓGICO.

Dr. Alvaro Machado
Oncologia Clínica
Responsável técnico

Dra. Mariangela Pecly
Dor e Acupuntura

Dr. Alex Seidel
Oncologia Clínica

Dra. Daniele Konzen
Genética Médica

CTCAN
Centro de Tratamento do Câncer



União de esforços garante chegada de insumos para Hemodiálise do HSVP

O Hospital São Vicente de Paulo, de Passo Fundo, está se mobilizando no sentido de buscar alternativas que viabilizem a chegada de insumos para manter, ao máximo, a normalidade dos atendimentos.

Em razão da catástrofe que o estado vive, a logística na área da saúde foi seriamente afetada, com fornecedores atingidos pelas enchentes e poucas opções de estradas para o transporte. Por isso, toda ajuda aos hospitais é bem-vinda, essencial e merecer reconhecimento.

O HSVP recebeu uma importante carga de material e contou o apoio de um grupo de exército para a descarga dos itens. Mais de sete toneladas de produtos vão ser utilizados no setor de Hemodiálise, que atende mais de 200 pacientes, incluindo quatro pessoas transferidas recentemente de Anta Gorda.



A instituição agradece a todos que empenharam esforços para que o caminhão chegasse à Passo Fundo, especialmente, a empresa de transporte DiCanalli e ao motorista Jecson Luis Silveira, natural de Tenente Portela.

Estima-se que foram necessárias 16 horas da região metropolitana até a entrega no Centro de Apoio do hospital.

Fotos: Arquivo Pessoal
Assessoria de Comunicação - HSVP Passo Fundo



A Clínica Ocular Oftalmologia está localizada no polo médico de Passo Fundo, com atendimento de excelência nas áreas de córnea, catarata, ceratocone, cirurgia refrativa, lentes de contato, cirurgia plástica ocular, oncologia ocular, vias lacrimais e órbita.

Dispõe de uma infraestrutura com tecnologia de ponta, equipamentos de última geração com ambiente moderno e confortável para proporcionar o acolhimento que o paciente merece!



O corpo clínico é formado por especialistas altamente qualificados e experientes.

- **Delano Jorge**
CRM 31.271
- **Priscilla de Almeida Jorge**
CRM 30.270

www.ofthalmospf.com.br



54 99610 1206



Rua Capitão Araújo, 297 - s. 1205

Virgilio Sacchini palestrou na AMEPLAN

O evento marcou a criação do Departamento de Mastologia.

No dia 25 de abril de 2024, quinta-feira, ocorreu no auditório da AMEPLAN – Associação Médica do Planalto – conferência com o Professor Virgilio Sacchini M.D. – Professor of Surgery, Weill Medical College, Cornell University de New York, EUA. Ele estará pela primeira vez em Passo Fundo.

O evento marcou a criação do Departamento de Mastologia da AMEPLAN, com a coordenação dos médicos mastologistas Diógenes Basegio e Rafael Martini.

Na abertura falaram a presidente da AMEPLAN, Ornella Cassol e o diretor administrativo, Francisco Madalosso de Bittencourt. Após o médico Diógenes Basegio fez apresentação do palestrante.

Dr Virgilio Sacchini é cirurgião especializado no tratamento do câncer de mama, com experiência acadêmica na Universidade Cornell, em Nova York, e na Universidade de Milão, na Europa. Ao longo de toda a sua vida esteve envolvido em ensaios clínicos que aumentaram a curabilidade e a qualidade de vida em pacientes com cancro da mama. Trabalhando e ensinando em duas das mais importantes instituições de câncer nos EUA e na Europa: Memorial Sloan Kettering Cancer Center em Nova York e Instituto Europeu de Oncologia em Milão, lhe permitiu combinar e tirar o melhor de diferentes culturas médicas e de pesquisa.

O Dr. Sacchini esteve por mais de 10 anos no Comitê de Revisão de Pesquisa do Memorial Sloan Kettering e por 10 anos foi Presidente do Comitê de Ética do Estado de San Marino. Publicou mais de 190 artigos em revistas médicas e livros médicos.

Ao final do evento foi feito o descerramento da placa, junto ao hall de entrada da AMEPLAN, que marcou a criação do Departamento de Mastologia.



CONHEÇA AS VANTAGENS DE SER ASSOCIADO

Estar associado à AMEPLAN representa contribuir no fortalecimento e valorização da profissão médica. A entidade, através de diversas ações, trabalha para contribuir com a valorização do médico junto à sociedade. Venha integrar o quadro associativo e contribuir com o crescimento de nossa entidade.

Faça contato com nossa entidade através do fone 54 3311 6322
Pelo e-mail ameplan@ameplan.com.br
ou whatsapp 54 99688-0181 e associe-se já.